

SuperDrecksKëscht[®]



Aktiounen vum Ministär
fir nohalteg Entwécklung
an Infrastrukturen
mat de Gemengen,
der Chambre des Métiers
an der Chambre de Commerce

Gebäuderückbau



Eric Corrigan

Umweltberater bei der SuperDrecksKëscht[®]



Unser Ziel



Ökologische und ökonomische Abfallwirtschaft auf der Baustelle nach dem Konzept der SuperDrecksKëscht® fir Betriber



Diagnostik

- Gefahrenstoffe
- Wertstoffe
- Re-use

Pflichtenatalog

- Abfallbehandlung nach SDK-Konzept
- Sammlung-Transport-Abwicklung



Autorisationen

- Autorisationen
- Enregistrement

Nachweisführung

- Mengennachweise
- Autorisierte Abnehmer
- Abfallbilanz

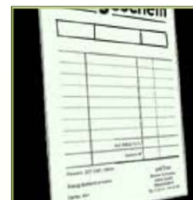

Label Erteilung



Diagnostik

Der Rückbau beginnt bei der Gebäudeplanung

- *Verzicht/Vermeidung von Verbundmaterialien, Kleber...*
- *Katalogisierung der Baustoffe*
- *Mengen und Gewichtangaben der Baustoffe*

Bewertung der anfallenden Produkte

- *Wiederverkauf von Inventar, Mobiliar...*
- *Problemstoffe*
- *Wertstoffe*





Diagnostik - ReUse

Wiederverkauf von Inventar, Mobiliar...



03.10.2017



Diagnostik - Problemstoffe



03.10.2017



Diagnostik - Wertstoffe



03.10.2017



Pflichtenkatalog / cahier de charges

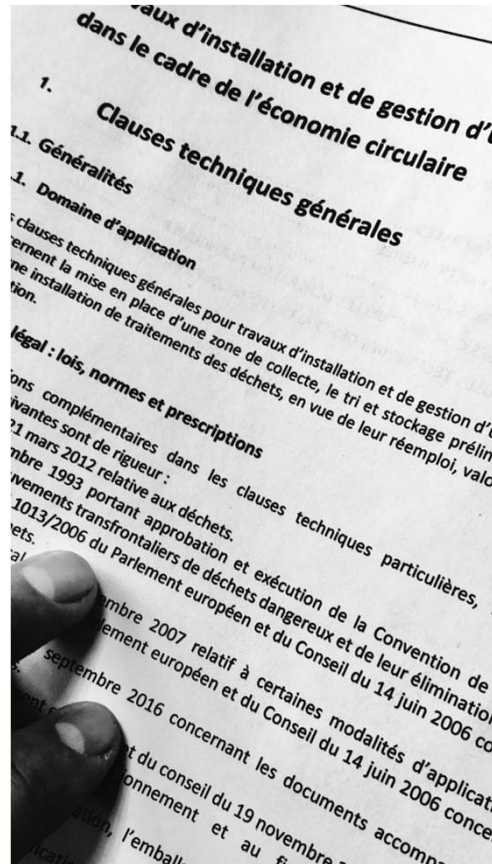

Erstellen eines Standard Pflichtenheftes

- Schaffung höherer Anforderungen an die Behandlung von Abfallprodukten auf Baustellen (R/D)
- Inventar der Abfallstoffe
- Transport von Abfällen nur über autorisierte Abnehmer oder über Gewerbe mit „Enregistrement“



Autorisationen für den Transport von Abfällen

Die Entsorgung kann über einen autorisierten Abnehmer erfolgen, oder über das Gewerbe.

- **Autorisationen**

Autorisierte Abnehmer:

http://www.environnement.public.lu/dechets/informations_pratiques/liste_collecteurs_agrees/at_valid_nom/index.html

Autorisierte Abnehmer nach Code CED:

http://www.environnement.public.lu/dechets/informations_pratiques/liste_collecteurs_agrees/at_valid_ced2/index.html

www.emwelt.lu



Autorisationen für den Transport von Abfällen

- **Enregistrement**

Gewerbe müssen für das Befördern von Abfällen beim Umweltamt registriert sein.

<input type="checkbox"/>	1. transport de déchets à titre de transit ou d'importation sur le territoire du Grand-Duché de Luxembourg
<input type="checkbox"/>	2. collecte ou transport de déchets inertes provenant de travaux routiers, d'excavation ou de démolition
<input type="checkbox"/>	3. collecte ou transport de déchets constitués de matières naturelles non dangereuses issues de l'exploitation agricole ou sylvicole, de fumier ou de lisier, des boues d'épuration ou des déchets biodégradables de jardin et de parc
<input type="checkbox"/>	4. collecte et transport de déchets provenant de leur propre activité
<input type="checkbox"/>	5. collecte ou transport de déchets en vue de leur valorisation ou de leur élimination dans l'enceinte de leur lieu de production
<input type="checkbox"/>	6. fourniture de produits et reprise auprès des clients des mêmes produits devenus déchets en vue d'un regroupement et d'une valorisation ou d'une élimination appropriées

http://www.environnement.public.lu/dechets/informations_pratiques/liste_collecteurs_agrees/enreg_at_valid/index.html



Nachweisführung

- **Autorisierte Abnehmer:**

über Wiegescheine

- **Gewerbe:**

müssen nachweisliche Mengenangaben und Informationen über den Abnehmer liefern.

Bei SDK-Labelbetrieben reicht eine Schätzung der entsorgten Menge



Label Erteilung

Anschluss an die SuperDrecksKëscht®
durch Unterzeichnen der
Rahmenvereinbarung.

Beratung und Auditierung durch einen
Umweltberater der SuperDrecksKëscht®

Die Prüfung erfolgt nach den Kriterien der
ISO14024



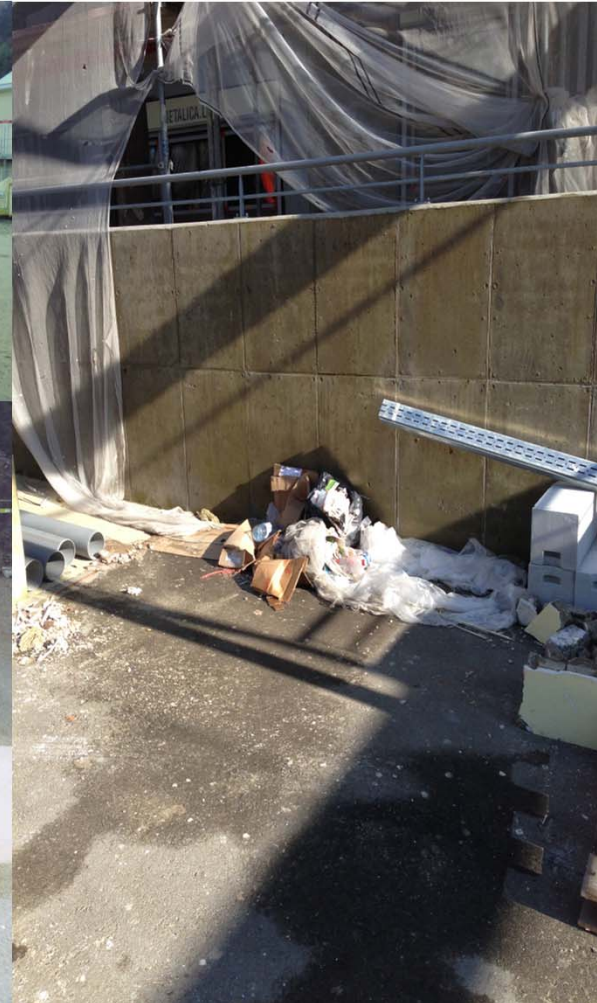

Umsetzung in der Praxis (Rückbau)



03.10.2017

Eric Corrigan
Eric.Corrigan@sdk.lu
Tel: 488 216-231
Mob: 621 195 804

